

026_MOLE池尻/三宿

ご利用ガイド



スペモ

+++++ 目次 +++++

0. ご利用の流れ
1. 物件住所
2. 入退室方法
3. WiFiの接続方法
4. 設備一覧
 - a. 無料設備の一覧と使い方
 - b. 有料設備の一覧と使い方
5. 用途別の楽しみ方
6. 近隣の商業施設
7. 退出の手順
 - a. セルフクリーニングチェックリスト
8. 禁止事項および賠償請求額
9. ゴミ引取と清掃らくらくオプションについて
10. 原状回復時の参考写真
11. 原状回復時に気をつけるべきポイント
12. その他のスペース紹介

How to use

スペースの使い方

スペースのご利用ありがとうございます。

たくさんの方が気持ちよくスペースを使えるように、8つのルールを守って楽しく過ごしましょう！

01



質問はメッセージで

ホストへの連絡は
メッセージ機能か掲載の電話番号から。

02



騒音に注意！

周囲に配慮を。大声や、スペースの外で
話し込むのはやめましょう。

03



退室時間を守ろう

時間延長したいときは、予約媒体
から「延長利用」のリクエストを。

04



掃除は終了の15分前

使った後はみんなで清掃を。
床掃除・食器洗い・テーブルの拭き掃除など。

05



使ったものは元の場所へ

食器・リモコン・清掃用具など、
もれなく収納しましょう。

06



忘れものをチェック

貴重品や冷蔵庫内の食べ物、
持ち帰り必須のゴミはお忘れなく。

07



鍵をもどそう

鍵は元の場所へ。
誤って持ち帰らないよう注意しましょう。

08



「ありがとう」を伝えよう

ゲストからのお礼はホストの何よりの励み。
退室の報告とともに感謝の気持ちを伝えて。

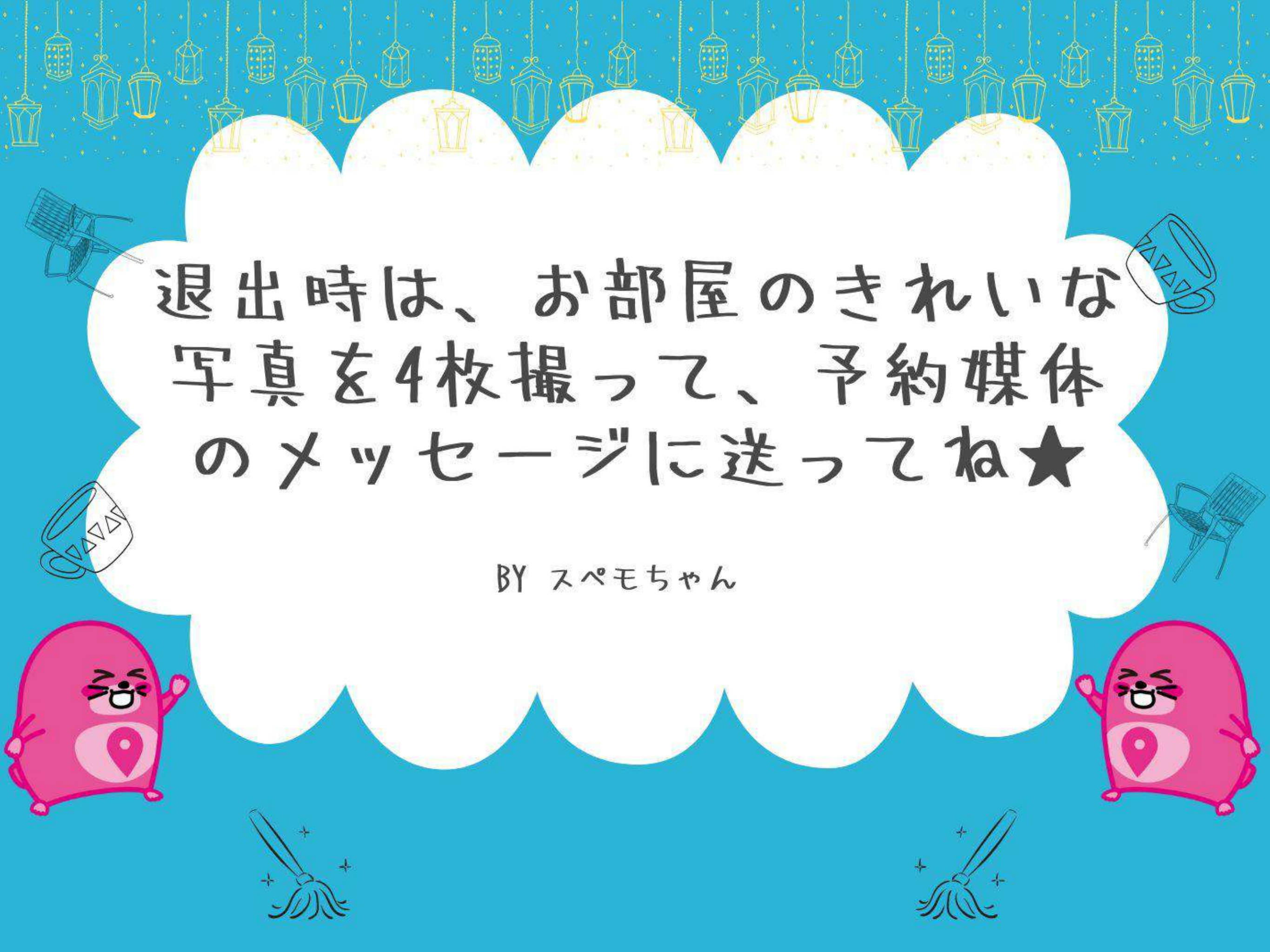

退出時は、お部屋のきれいな
写真を4枚撮って、予約媒体
のメッセージに送ってね★

BY スペモちゃん





退出後の写真・メッセージの送付方法

SPACEMARKET スペースマーケット からご予約の場合

①アプリをダウンロード

②マイページからログイン

③予約

→予約したスペースを開く

④「メッセージ」を開く





退出後の写真・メッセージの送付方法

instabase インスタベース からお予約の場合

①アプリをダウンロード

②マイページからログイン

③メッセージ

→予約したスペースを開く

④ここから送信！

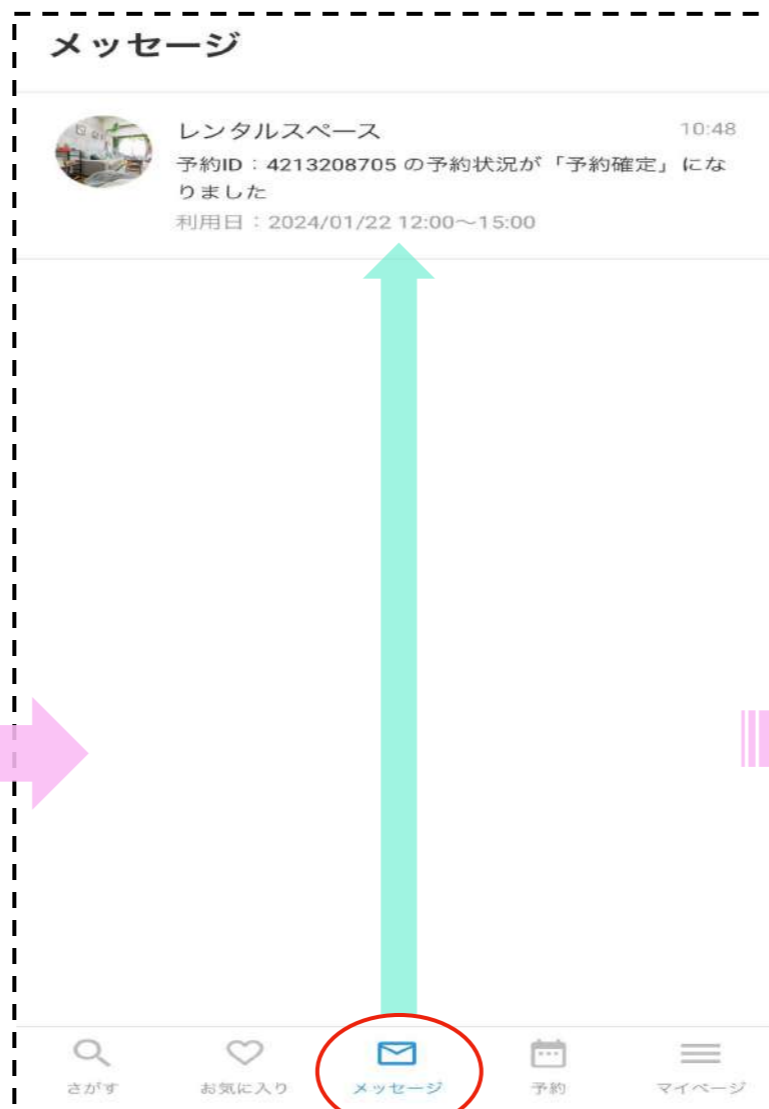

セルフクリーニング不足について

ご入室時に**セルフクリーニング不足**が見られた場合は、
ご予約媒体のメッセージボードに、
写真つきでご連絡くださいますようお願い申し上げます。

よくある質問 (Q & A)



設備や備品のトラブルが発覚した際も、
同様にお問い合わせください！



0. ご利用の流れ

1



ご予約

スペースマーケット、インスタベース等のスペース予約サイトよりご予約後、本ガイドをお送りします。ご利用当日までにご一読ください。

2



ご利用当日

本ガイドの入退室方法に従い、スペースにご入室ください。セルフクリーニングを含め、ご利用時間を守りお楽しみください。利用後は一言利用完了のメッセージをください。

3



ご利用後のレビュー

ご利用後、ぜひスペース予約サイトにてレビューをお願いいたします。気になる点などありましたら、直接メッセージもお待ちしております。



1. 物件住所・アクセス

住所

東京都世田谷区池尻2丁目8-3
WillwS三宿(ウィローズ)3F

アクセス

東急田園都市線 池尻大橋 9分
東急田園都市線 三軒茶屋 10分
※渋谷からお越しの場合はバスが便利です



こちらの外階段から登ってください

2. 入退室方法

※お帰りの際は、鍵は忘れずにロックしてください。

※一般住居者の方もいらっしゃいます。共用部では特に、騒いだりたむろしたりしないよう、お願い申し上げます



開ける
C50ABの順に押して
ダイヤルを右に回す

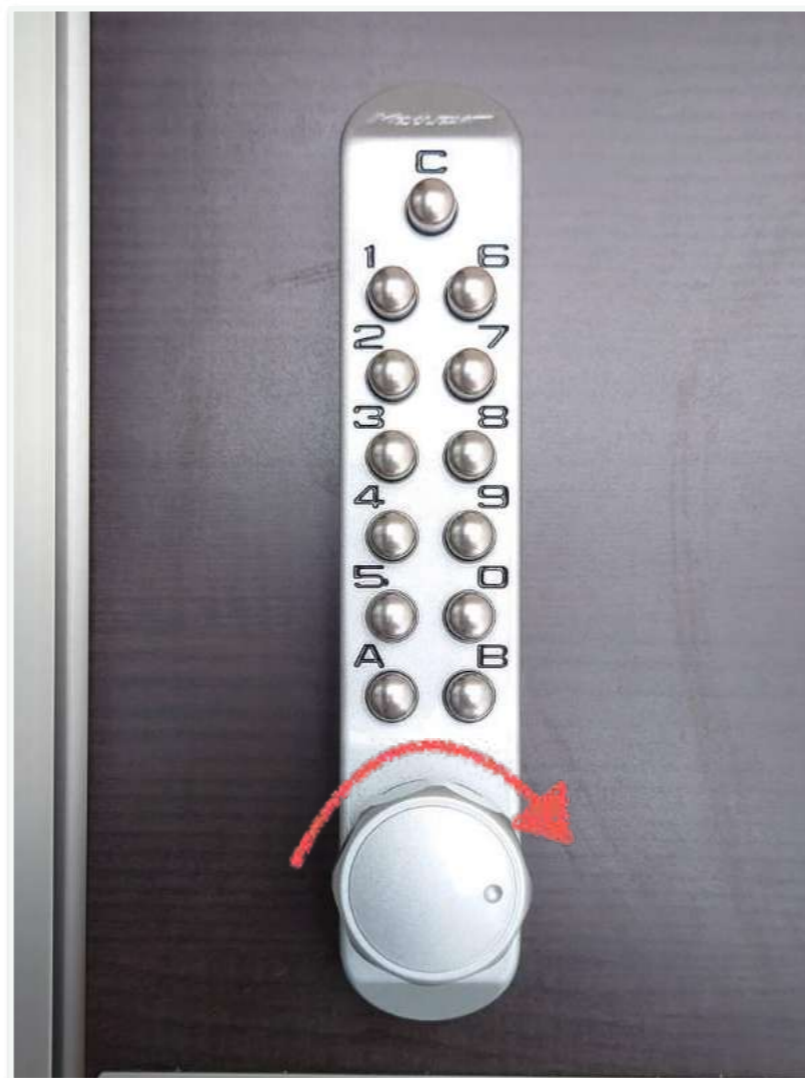

ロックする
ダイヤルを左に回します。※ポ
タンを押す必要はありません。

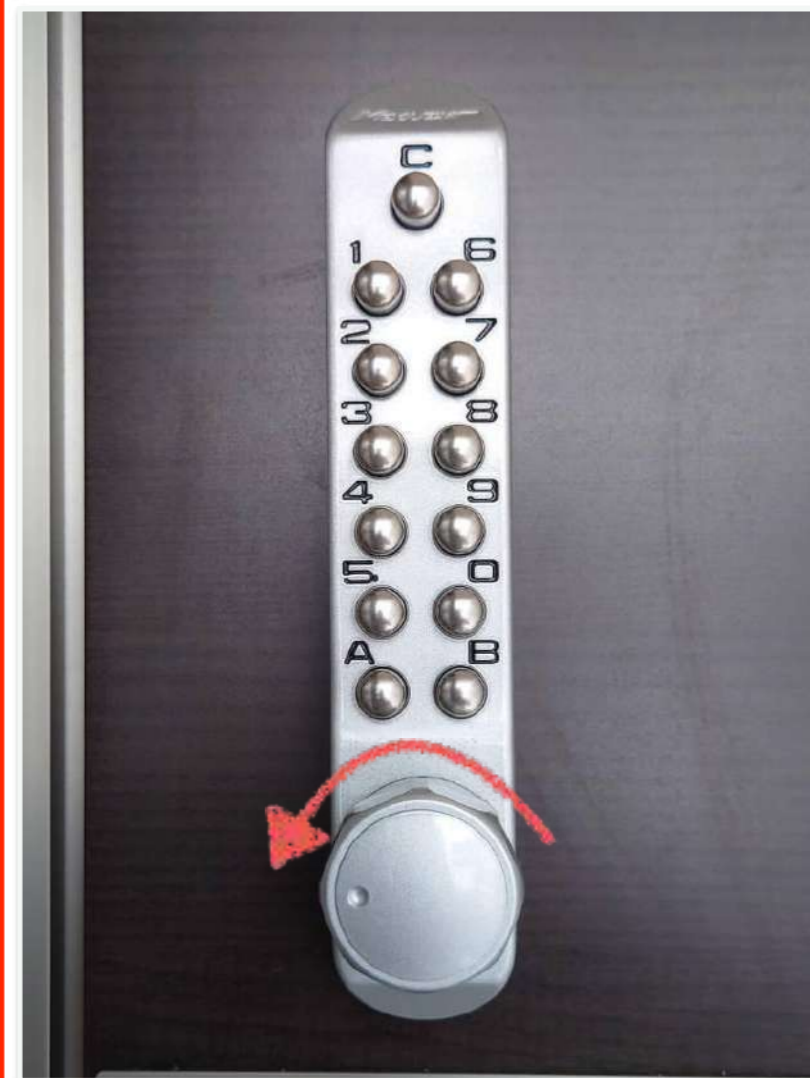



3. WiFiの接続方法

SSID : (5GHz)Buffalo-A-3CB0
(2.4GHz)Buffalo-G-3CB0

PW : hwm4a7kkjmrhp

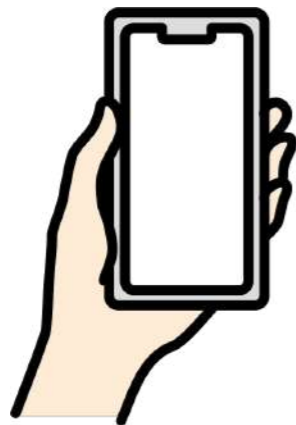



4. 設備一覧

FREE

無料設備



Blu-ray
DVD



ゲーム類



電子ケトル
電子レンジ



BRUNO

PAYMENT
REQUIRED

有料設備



シャワー

4-a. 無料設備の一覧と使い方

Blu-ray



- ①ブルーレイプレイヤーの電源をオンにします。
- ②テレビリモコンで、ブルーレイプレイヤーの該当するHDMIへ入力切替をする。
- ③ブルーレイディスクを挿入し、再生します。
ディスクの持ち帰り忘れにお気をつけください。

4-a. 無料設備の一覧と使い方

ジェンガ



- 何人でも遊べるテーブルゲーム
- 対象年齢:6才以上
- 積まれたブロックタワーの中から、順番に1本ずつ抜き取って一番上のにせていき、最後にタワーを崩してしまった人が負け、というゲーム。

UNO



- プレイ人数:2~10人
- 対象年齢:7才以上
- 配られたカードを誰よりも早く場に切っていくカードゲーム。場に積まれているカードの同じ色か同じ数字のカードを切ることができる。手持ちのカードがなくなった人が勝ちとなる。

黒ひげ 危機一発



- 何人でも遊べるパーティゲーム
- 対象年齢:4才以上
- お馴染みの「黒ひげ人形」をセットした樽の穴に順番に剣を差込み、「黒ひげ人形」を飛ばしてしまった人が負けという、ハラハラドキドキのパーティーゲーム

Cucco 21



- プレイ人数:5-12人
- 所要時間:推定30分
- たった1枚のカードを、運命を感じ取って交換する/しないを選択し、チップを稼ぐゲームです。

4-b. 有料設備の一覧と使い方、価格

シャワー



- レンタル価格:2,000円
- 浴室をご利用いただけます。シャンプー・コンディショナー・ボディーソープはご用意がございますが、タオルはございませんのお持ち込みください。



5. 用途別の楽しみ方

BRUNO流しそうめん器

*** 単2電池を2本お持込頂ますようお願いいたします ***



薬味皿



ラメが涼しげなデザイン



BRUNOのロゴがワンポイント



単2電池x2本使用



本体は器の中央にセットしてください



水の量は水流口の少し上までが目安です(2.0~2.5L)



電源スイッチ



スピナーは取り外して丸洗いが可能



6. 近隣の商業施設

 スーパー:まいばすけっと三元茶屋駅北口

 コインパーキング

 コンビニ

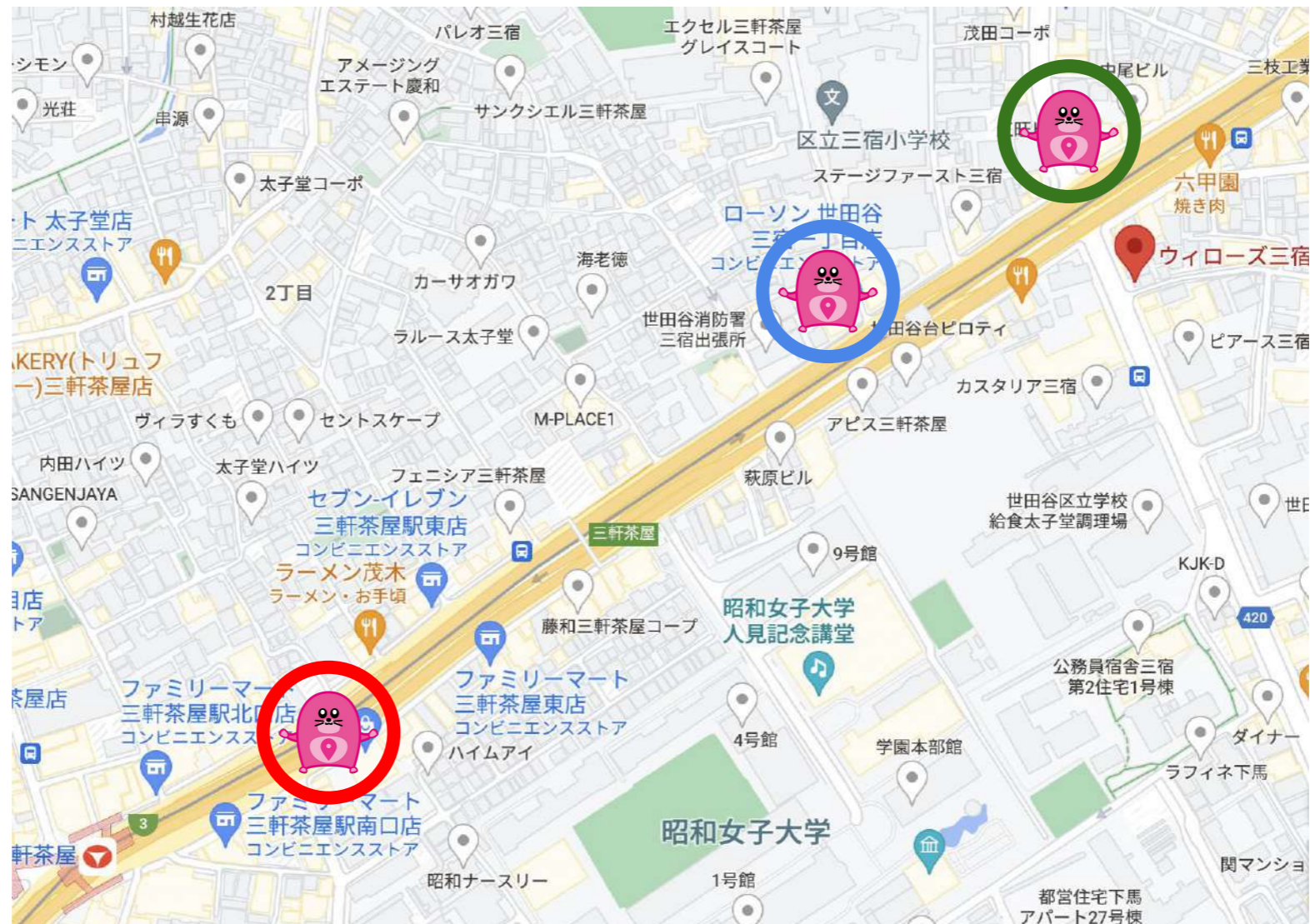

7. 退出の手順



退出時間の**30分前**の目安に片付けを開始しましょう

食器や調理器具を洗浄、水気を取り、元の場所へ戻しましょう
それぞれの家具も移動させた場合は元の場所に戻しましょう

床やテーブルをキレイに清掃しましょう。掃除機、コロコロ、クイックルワイパーはご自由にお使いください。









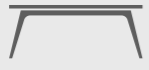

ゴミをまとめましょう。引取オプションを選択していない場合は、ゴミをお持ち帰りください。

原状回復時の参考写真を見て、正しい位置に戻っているかを確認してください。

戸締まりをして退出です。ご利用ありがとうございました。



7-a. セルフクリーニング & 退出チェックリスト

- | | | | |
|--------------------------|---|-------------------------|-----------------------------------|
| <input type="checkbox"/> |  | 備品の整理整頓 | 使用したモノを元の場所へ |
| <input type="checkbox"/> |  | 食器・調理器具 | 洗って水気を取り、元の場所へ |
| <input type="checkbox"/> |  | テーブル | ベタつき、食べかすを残さない |
| <input type="checkbox"/> |  | キッチン | シンクの生ゴミや料理の跡を残さない |
| <input type="checkbox"/> |  | 床 掃除機/クイックル/コロコロ | 髪の毛、ホコリ、食べかす、ベタつきなどが残らないよう全体的に♪ |
| <input type="checkbox"/> |  | 有料調理器具 たこ焼器等 | 洗って拭いて、元の場所へ。油汚れは早めの対処が◎ |
| <input type="checkbox"/> |  | ゴミ処分 | ゴミは室内に置きっぱなしにしたり近隣に捨てず、きちんと持ち帰り処分 |
| <input type="checkbox"/> |  | 事件申告 発生時のみ | 破損・汚損や配線変更等で原状復帰が困難な箇所があったら必ず申告を！ |
| <input type="checkbox"/> |  | 戸締まり | エアコン・照明をオフにし、戸締まりをして鍵をキーボックスへ返却 |
| <input type="checkbox"/> |  | 利用完了連絡 | セルフクリーニングおよび退出完了の旨をメッセージにてお知らせ |

次の利用者がときめく空間を♪万が一における、次ページの**禁止事項および賠償請求額**も合わせてご確認ください。

8. 禁止事項および賠償請求額



禁止事項および賠償請求額(目安)を下記の通り定めさせていただきます。

※状況により複数のケースの適用・原状回復にかかる実費・営業停止期間の補償費を請求させていただきます。

禁止事項	賠償請求額
セルフクリーニングが不十分な状態での退出	30,000円~
室内にゴミを放置 / 分別せずの廃棄	30,000円~
臭いの強い食品や調理などによって臭いが取れなくなった場合	30,000円~ + クリーニング費実費
鍵の紛失(キーボックスに戻されていない等)	30,000円~
施設・備品の破損・汚損の未申告	30,000円~
無断での延長・早めの入室 / 建物出入口・共用部でのタム口	30,000円~ + 利用料・トラブル対応費実費
室内および共有部での喫煙 / 吸い殻の放置	30,000円~
ドア/窓/鍵/キーボックスの開けっ放しによる盗難や破損の被害	30,000円~
近隣からのクレーム(騒音等)につながる行為 ※窓やドアの開放厳禁	30,000円~ + 営業停止時の補償
その他施設の運営継続に支障をきたす行為	30,000円~
物品の破損及び汚損	物品相当額+原状回復にかかる費用
その他故意/過失を問わずスペース運営に支障をきたした場合	対応費用および逸失利益の補填にかかる費用

9. ゴミ引取と清掃らくらくオプションについて

- ゴミは原則すべてお持ち帰りください。**オプション未選択での室内・近隣へのゴミ不法投棄は必ず賠償請求対象**となります。次の利用者からのクレーム・近隣や管理会社からの通報で発覚します。絶対におやめください。
- 有料オプションの清掃らくらくオプション / ゴミ引取オプションを選択されている場合のみ、ゴミをバルコニーのゴミ箱に捨ててお帰りいただけます。分別は必ずお願いいたします。
- 清掃らくらくオプションの場合は、セルフクリーニングは食器や調理器具の下洗いのみで大丈夫です。オプション選択なし・ゴミ引取オプションの場合は、セルフクリーニング必須です。

	オプション選択なし	ゴミ引取 オプション	清掃らくらく オプション
ゴミ捨て	すべてお持ち帰り	 分別して捨てて OK	 分別して捨てて OK
セルフ クリーニング	6. セルフクリーニング & 退出チェックリストの通り実施	6. セルフクリーニング & 退出チェックリストの通り実施	簡単な下洗いのみで OK

10. 原状回復時の参考写真



10. 間取り図

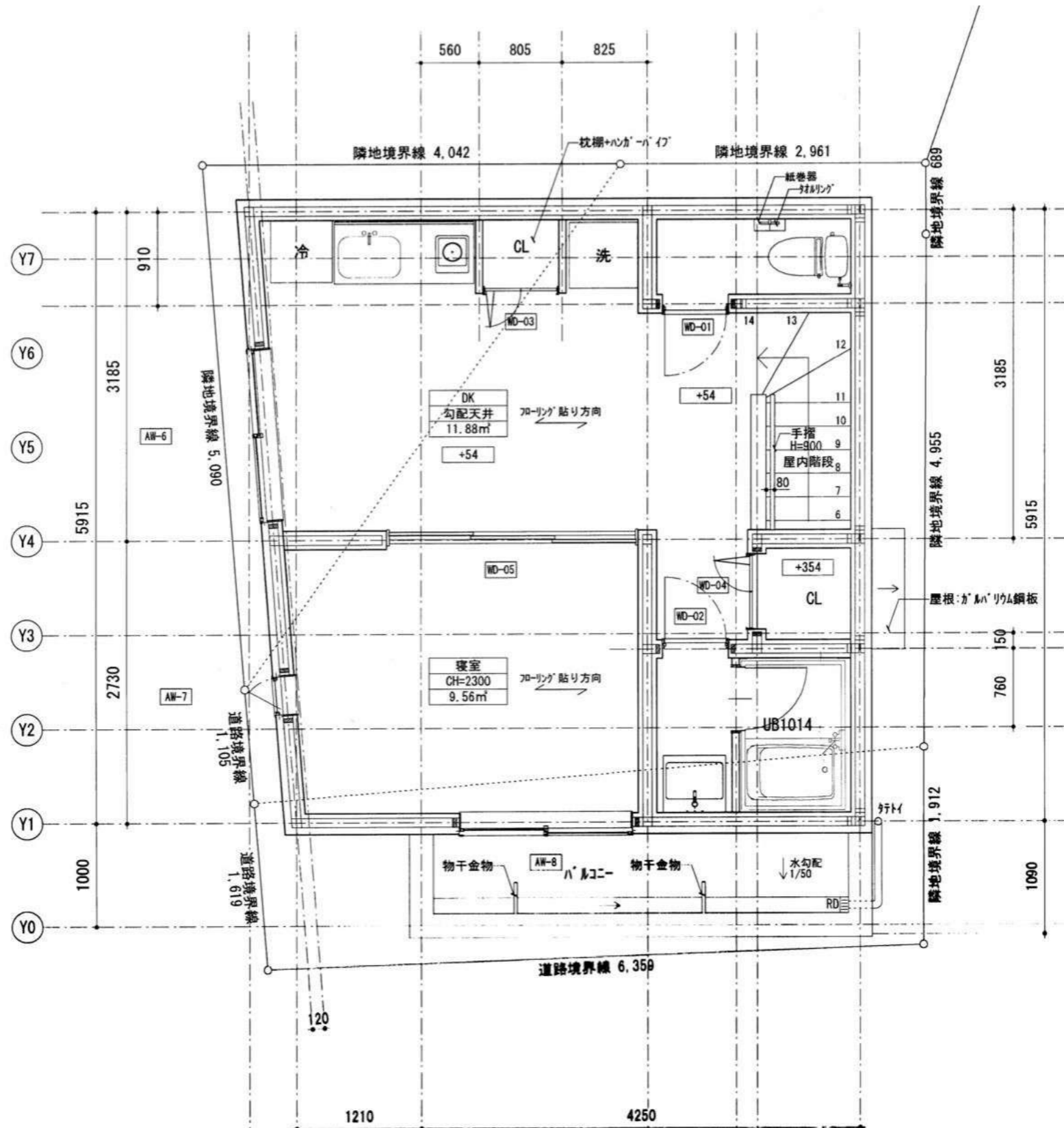

11. 原状回復時に気をつけるべきポイント

〈床〉

食べカス、髪の毛が落ちていないかチェック！！

・掃除機

・コロコロ

を3回以上繰り返し滑らせてください

〈テーブル、冷蔵庫、電子レンジ〉

素手で撫でて**ベタつき**がないか確認！！

〈調理器具、食器、カトラリー類〉

水気をしっかりと拭き取ってください。

〈シンク〉

生ゴミを**完全に**取り除いてください！！

〈電気、エアコン、水道〉

消し忘れに注意！！

〈トイレ〉

はしゃぎすぎて**流し忘れ**ないように！

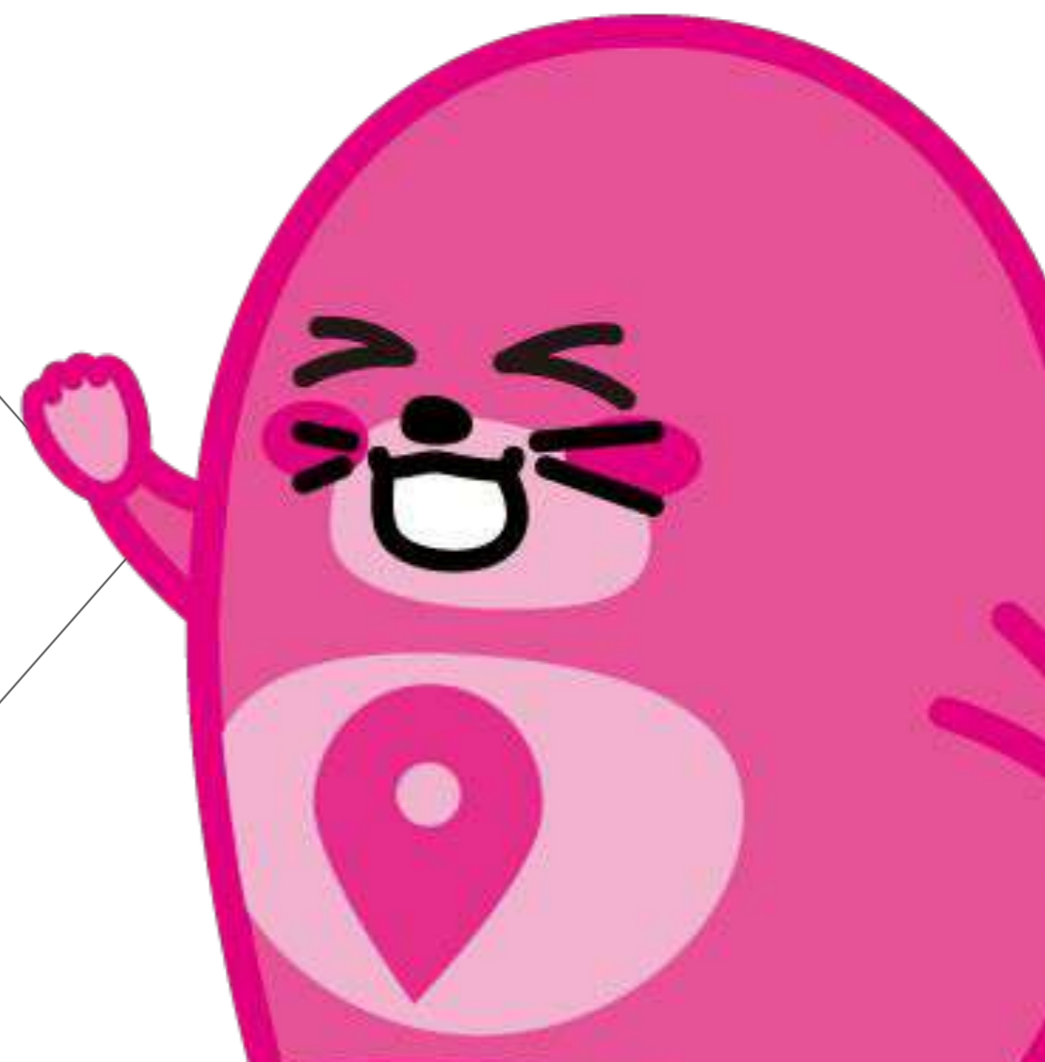

【注意】

※下の階では飲食店が営業
されています。
ご利用時の足音にご注意くだ
さい。

FAQ

よくある質問は **こちら**

延長したい！

予約内容を
変更したい！

領収書発行方法は？



(株) SPACE MOLE
イメージキャラクター
「スペモちゃん」



12. その他のスペース紹介

Vileka五反田



最寄り: 五反田駅 徒歩 2分
広さ・人数: 28㎡、10名
使い方: 女子会、誕生日会、撮影
女性のためのナチュラルスペース ✨



Rouge秋葉原



最寄り: 秋葉原駅 徒歩 5分
広さ・人数: 26㎡、8人
使い方: 誕生日会、女子会、懇親会
バーカウンターで非日常空間 🍷



KIMAGURE-Camp錦糸町



最寄り: 錦糸町駅 徒歩 4分
広さ・人数: 51㎡、15人
使い方: 飲み会、集まり、合宿
室内キャンプが楽しめる 🏕️



Omotenashi表参道



最寄り: 表参道駅、徒歩 9分
広さ・人数: 43㎡、15人
使い方: 会食、懇親会、撮影
ゆったりくつろぎ空間 🍷



QRコードから予約するととってもお得になるよ～！